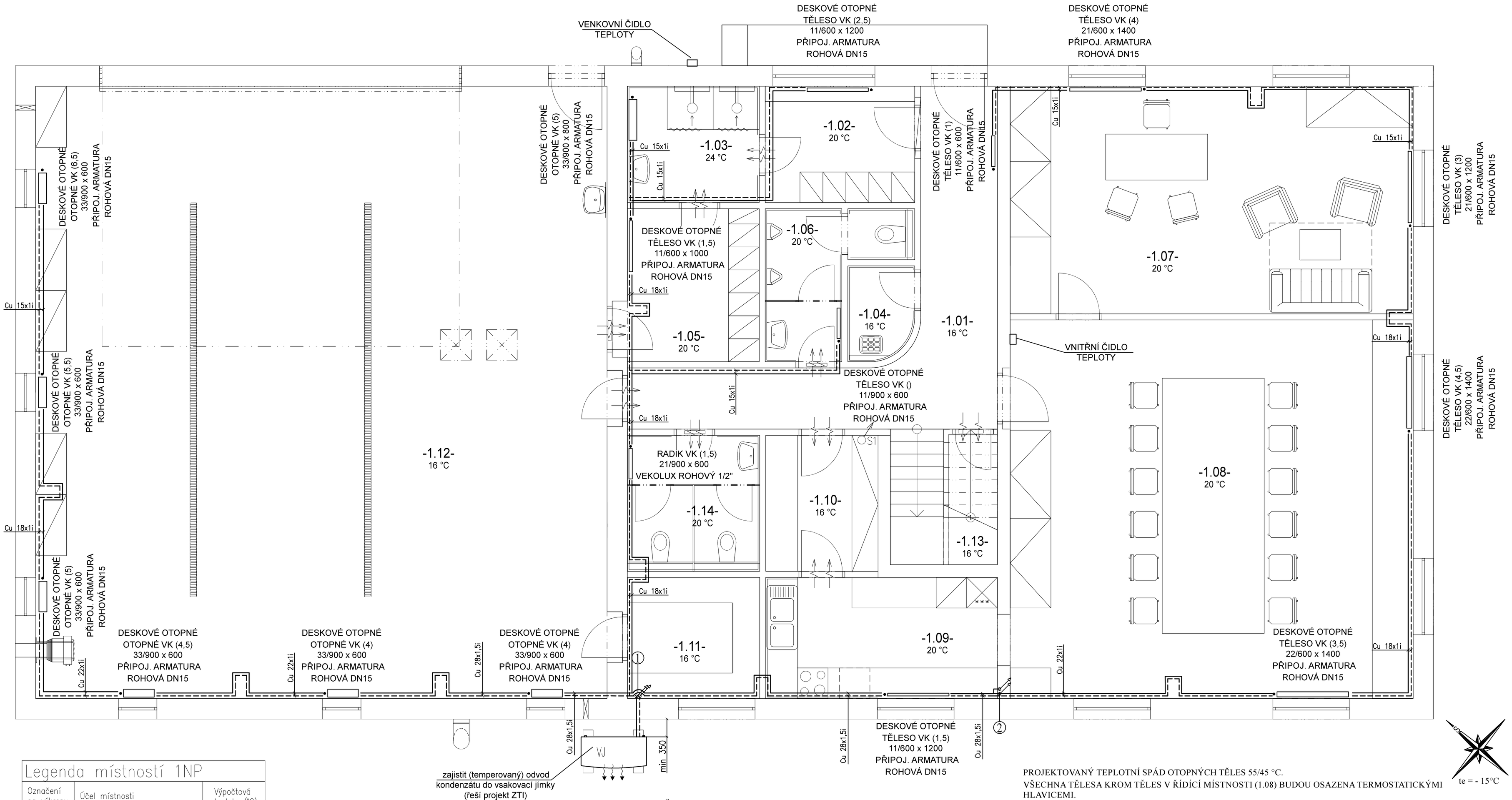

Legenda místností 1NP

Označení na výkresu	Účel místnosti	Výpočtová teplota (°C)
1.01	Chodba+schodiště	16
1.02	Čistá šatna	20
1.03	Sprcha	24
1.04	Úklidová místnost	16
1.05	Špinavá šatna	20
1.06	Wc muži	20
1.07	Kancelář velitele JPO	20
1.08	Denní místnost ("zasedačka")	20
1.09	Kuchyňka	20
1.10	Sklad hasiva	16
1.11	Technická místnost	16
1.12	Garáž	16
1.13	Technická místnost 2	16
1.14	WC ženy	20

PROJEKTOVANÝ TEPLOTNÍ SPÁD OTOPNÝCH TĚLES 55/45 °C.
VŠECHNA TĚLESA KROM TĚLES V ŘÍDÍCÍ MÍSTNOSTI (1.08) BUDOU OSAZENA TERMOSTATICKÝMI HLAVICEMI.
ODVOD KONDENZÁTU Z VENKOVNÍ JEDNOTKY VHODNĚ NAPOJIT NA VSAKOVACÍ JÍMKU/ODPAD.
POTRUBÍ VEDENO PŘEVÁŽNĚ V PODLAZE, TEPELNĚ IZOLOVÁNO, DILATAČNÍ SMYČKY OSADIT PO cca 7 m.

THERMOLUFT KT s.r.o.
VZT, klimatizace a vytápění
Fr. Šumavského 867/III, Klatovy, IČO: 29109990
mob.: +420736612550, www: www.thermoluft.cz

INVESTOR: Obec Číhaň, Číhaň 26, 341 42 Číhaň

STUPEŇ PD : Dokumentace pro provedení stavby (DPS)

- A PŘÍVODNÍ ZPRÁVA
- B SOUHRNNÁ TECHNICKÁ ZPRÁVA
- C SITUAČNÍ VÝKRESY
- D DOKUMENTACE OBJEKTŮ A TECHNOLOGICKÝCH A TECHNOLOGICKÝCH ZAŘÍZENÍ
  - D.1 DOKUMENTACE STAVEBNÍHO NEBO PŘÍZNIVÉHO OBJEKTU
    - D.1.1 ARCHITEKTONICKO-STAVEBNÍ ŘEŠENÍ
    - D.1.2 STAVEBNĚ KONSTRUKČNÍ ŘEŠENÍ
    - D.1.3 POŽÁRNĚ BEZPEČNOSTNÍ ŘEŠENÍ
    - D.1.4 TECHNIKA PROSTŘEDÍ STAVEB
      - D.1.4.a) ZDRAVOTNĚ TECHNICKÉ INSTALACE
      - D.1.4.b) VYTÁPĚNÍ A VZDUCHOTECHNIKA
      - D.1.4.c) MĚŘENÍ A REGULACE
      - D.1.4.d) SILNOPROUDÁ ELEKTROTECHNIKA, ELEKTRONICKÉ KOMUNIKACE
  - D.2 DOKUMENTACE TECHNICKÝCH A TECHNOLOGICKÝCH ZAŘÍZENÍ
- E DOKLADOVÁ ČÁST

VYPRACOVAL	Ing. Vojtěch Koželuh
VEDOUCÍ PROJEKTANT, KONTROLOVAL	Ing. Jaroslav Štětka
ZODPOVĚDNÝ PROJEKTANT	Ing. Jaroslav Štětka
AUTOR	THERMOLUFT KT s.r.o.

OBSAH: Novostavba hasičské zbrojnice v Číhani

D.1.4. TECHNIKA PROSTŘEDÍ STAVEB

ČÍSLO VÝKRESU: **B-01**

DATUM 05 / 2022 | MĚŘÍTKO 1:50 | FORMÁT:610x420

VÝKRES: VYTÁPĚNÍ: PŮDORYS 1.NP

D.1.4.b)